



## Porto Jofre - Berço Pantaneiro PDF

---

Berço Pantaneiro biedt een authentieke Pantanal-ervaring vanuit het hart van Porto Jofre, waar gasten de unieke kans krijgen om de rijke natuurlijke schoonheid van deze regio te verkennen. Met eigen boten neemt Berço Pantaneiro je mee op riviersafari's op zoek naar Jaguars, onder begeleiding van ervaren piloteiros - lokale schippers met een diepe kennis van de waterwegen en het gedrag van de dieren. Deze accommodatie combineert comfort met de opwindende avontuur, en maakt het mogelijk om van dichtbij kennis te maken met het wilde leven van de Pantanal. Berço Pantaneiro is een uitstekende keuze voor diegenen die de magie van de Pantanal willen beleven met de expertise van mensen die de rivier als hun broekzak kennen.

Dit specifieke gebied en de omliggende omgeving behoort tot de beste plaatsen om de illustere Jaguar te kunnen spotten in het wild!

### **Boekingsprocedure:**

Heeft u interesse in deze bouwsteen en wenst u deze los te boeken of op te nemen in een rondreis? Neem contact met ons op en ontvang een persoonlijk reisvoorstel.

### **Voordelen reisvoorstel:**

- **Kosteloos en vrijblijvend:**

Uw persoonlijke reisvoorstel stellen wij gratis en vrijblijvend voor u samen. U bent dus nergens aan gebonden. Bovendien ontvangt u het voorstel meestal al binnen één werkdag.

- **Flexibiliteit:**

- **Inkorten of verlengen:** Bent u in hoofdlijnen geïnteresseerd in deze voorbeeld bouwsteen en wenst u de reis te verlengen, in te korten, of het combineren met een andere bestemming in Brazilië? Geen

probleem; wij verwerken dit in uw persoonlijke reisvoorstel.

- **Exacte reissom wordt berekend, rekening houdend met:**

- de samenstelling van uw reisgezelschap en gewenste kamer indeling.  
De gemiddelde prijs per persoon verschilt namelijk, indien u alleen reist, met twee personen of bijvoorbeeld een reis met 4 personen boekt.

Reiscode: 245

vanaf **1.268,00 €** p.p.

4 dagen

- ✓ **EIGEN BOTEN VOOR EXCLUSIEVE JAGUAR RIVIERSAFARI'S**
- ✓ **BEGELEIDING DOOR ERVAREN LOKALE PILOTEIROS**
- ✓ **AUTHENTIEKE PANTANAL-ERVARING IN PORTO JOFRE**
- ✓ **COMFORTABELE ACCOMMODATIE DICHT BIJ DE NATUUR**
- ✓ **RIJKE BIODIVERSITEIT, INCLUSIEF JAGUARS, OTTERS EN VOGELS.**
- ✓ **BUDGETVRIENDELIJKE OPTIE IN DE PANTANAL**

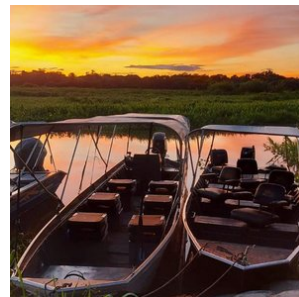
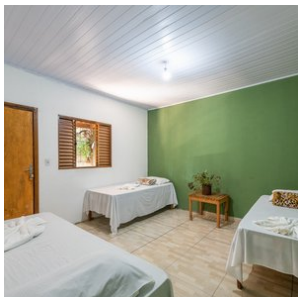
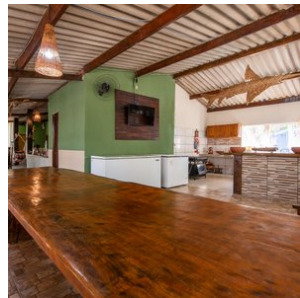

## opmerkingen

- **Inbegrepen:**

De vermelde reissom is op basis van deelname van 2 personen met verblijf in een 2-persoonskamer (2025 tarief).

- **Accommodatie;**

In het gewenste hotel is een standaard kamer inbegrepen. Upgrades zijn uiteraard mogelijk, zoals een upgrade naar een suite, deluxe kamer, of een familiekamer bijvoorbeeld. De mogelijkheden verschillen per hotel. Informeer bij ons naar de upgrade opties.

- **Maaltijden;**

Het arrangement is op basis van volpension, dus alle maaltijden zijn inbegrepen

- **Vervoer;**

Alle vermelde transfers

- **Excursies;**

Excursies conform dag tot dagbeschrijving

- **Reisbegeleiding;**

Gedurende de reis bieden wij per bestemming in Brazilië lokale vertegenwoordiging ter plaatse bij wie u terecht kunt voor tips, reisondersteuning en optionele excursies. Zo geniet u van de vrijheid van het individuele reizen, maar wel altijd met ondersteuning ter plaatse.

- **Zekerheden;**

Brazilië Reis Specialist is lid van VZR Garant, VvKR, DRV en het Calamiteitenfonds. Hierdoor bent u ervan verzekerd dat BRS voldoet aan de strengste normen die aan een Nederlandse reisorganisatie gesteld kunnen worden. VZR Garant, beschermt vooruitbetaalde reisgelden van reizigers die bij een VZR Garant,-deelnemer een reis boeken. Alle reis- en verblijfsovereenkomsten zijn financieel gedekt door VZR Garant, conform de garantieregeling VZR Garant, <https://vzr-garant.nl/reizigers>.

- **Niet inbegrepen:**

- **Vluchten;**

De vluchten naar- en in Brazilië worden aangeboden door verschillende luchtvaartmaatschappijen, aangezien er dagelijks diverse opties zijn om te vliegen naar- en in Brazilië. Wij zoeken altijd samen met u naar het best passende schema voor de scherpste tarieven op de gewenste reisdagen. Dit verschilt per dag en per klant en om deze reden zijn de vluchten niet opgenomen in de reissom van de voorbeeld arrangementen op onze site.

Voor deze reis adviseren wij aan te vliegen op Cuiabá, vanwaar het arrangement begint.

Neem contact met ons op en wij stellen een logistiek passend vluchtschema voor u samen.

- **Bijdrage calamiteitenfonds** á € 2,50 per boeking

- **Boekingskosten** á € 25,- per dossier

- **Reissom:**

- De vermelde reissom bij onze voorbeeldrondreizen betreft een hele goede indicatie. Het kan echter voorkomen dat uw reis kan net vallen tijdens een feestdag, of er gelden hoogseizoen prijzen, waardoor hotels gedurende die periode een afwijkende prijs hanteren. Neem daarom altijd eerst contact met ons op, zodat wij de beschikbaarheid kunnen checken en de exacte reissom kunnen berekenen voor u.

- De reissom is gebaseerd op deelname van 2 personen. Bij deelname van meerdere personen zakt de reissom per persoon iets, omdat de transfers en excursies gedeeld worden met de overige reisgenoten. Indien u deze reis wenst te boeken als éénpersoons reis, dan geldt er een toeslag. Informeer bij ons naar de meerkosten.

## Reisdetails

---

### 1. Cuiabá - Porto Jofre (Start Pantanal Jaguar arrangement)

U wordt in Cuiabá opgehaald bij het hotel of de luchthaven en met een transfer naar Porto Jofre gebracht. Onderweg kunt u al wildlife ontdekken langs de Transpantaneira, de onverharde weg die de Pantanal doorkruist. Uw chauffeur maakt fotostops als er wildlife wordt gespot.

Na aankomst kunt u inchecken en na het diner ontspannen en even wennen aan de Pantanal.

- Het verblijf in het hotel in Porto Jofre is op basis van volpension en met dagelijkse excursies inbegrepen.

### 2. Porto Jofre - Pousada Berço Pantaneiro (dagexcursie Jaguars spotten op de rivier) (POEX1)

Vandaag staat geheel in het teken van Jaguars spotten en uiteraard ook de andere geweldige natuur en wildlife van de Pantanal.

De Berço Pantaneiro heeft ook eigen boten voor safari's over de Pantaneiro-rivieren. Met meer dan 8 boten, uitgerust met comfortabele stoelen en motors van 40 en 50 pk, kunnen ze snel en behendig over de rivier navigeren.

De boot excursie duurt gemiddeld 8 a 9 uur, beginnend om 7:30 uur en eindigend om 17:00 uur. Onderweg is er een lunch op de boot (lunchpakket).

De ervaring in combinatie met uitgebreide kennis van de omgeving maakt hun experts in het organiseren van de bottours voor het observeren van wilde dieren. De route bestaat uit het verkennen van de rivieren die het Encontro das Águas Staatspark omringen, de plek met de hoogste concentratie jaguars ter wereld. In de periode juli - oktober is het spotten van de Jaguar bijna gegarandeerd tijdens deze excursie.

Tip; Neem zonnebrandcreme en inspectenspray mee tijdens de excursie. En vergeet uw camera (en verrekijker) uiteraard niet.

### 3. Porto Jofre - Pousada Berço Pantaneiro (dagexcursie Jaguars spotten op de rivier) (POEX1)

Vandaag staat geheel in het teken van Jaguars spotten en uiteraard ook de andere geweldige natuur en wildlife van de Pantanal.

De Berço Pantaneiro heeft ook eigen boten voor safari's over de Pantaneiro-rivieren. Met meer dan 8 boten, uitgerust met comfortabele stoelen en motors van 40 en 50 pk, kunnen ze snel en behendig over de rivier navigeren.

De boot excursie duurt gemiddeld 8 a 9 uur, beginnend om 7:30 uur en eindigend om 17:00 uur. Onderweg is er een lunch op de boot (lunchpakket).

De ervaring in combinatie met uitgebreide kennis van de omgeving maakt hun experts in het organiseren van de bottours voor het observeren van wilde dieren. De route bestaat uit het verkennen van de rivieren die het Encontro das Águas Staatspark omringen, de plek met de hoogste concentratie jaguars ter wereld. In de periode juli - oktober is het spotten van de Jaguar bijna gegarandeerd tijdens deze excursie.

Tip; Neem zonnebrandcreme en inspectenspray mee tijdens de excursie. En vergeet uw camera (en verrekijker) uiteraard niet.

## 4. Noordelijke Pantanal - Cuiabá (Einde arrangement)

Vandaag eindigt het arrangement in de Pantanal. U wordt met een transfer van de lodge naar Cuiabá gebracht, waar u wordt afgezet op de luchthaven of het hotel, afhankelijk van uw doorreis. Einde arrangement.

## Bestemmingen

---

### 1. Pantanal - Porto Jofre - Jaguar regio

#### Porto Jofre: De Jaguar Hoofdstad van de Wereld

Porto Jofre, gelegen aan het einde van de iconische Transpantaneira-weg, is dé ultieme bestemming voor het spotten van jaguars in hun natuurlijke habitat. Deze afgelegen en betoverende plek in het hart van de Pantanal biedt de beste kans ter wereld om de majestueuze jaguar te observeren langs de oevers van de kronkelende rivieren.

---

#### Waarom Porto Jofre de Beste Plek is voor Jaguars

De unieke ligging van Porto Jofre, waar de Cuiabá-rivier samenkomt met andere waterwegen, creëert een rijk en geconcentreerd ecosysteem. Tijdens het droge seizoen dwingt het lage waterpeil de jaguars om te jagen langs de blootliggende rivieroever, waardoor ze uitstekend te zien zijn vanaf het water. De safari's vinden plaats per boot, waardoor je de dieren van dichtbij kunt benaderen zonder ze te storen.

---

#### De Safari-ervaring: Per Boot de Rivieren op

Een bezoek aan Porto Jofre is een onvergetelijk avontuur. Samen met gespecialiseerde gidsen ga je tijdens de koelere uren van de ochtend en late namiddag per boot de rivieren op. Dit zijn de momenten waarop de jaguars het meest actief zijn. Of je nu een fervent natuurfotograaf bent of simpelweg wilt genieten van de wilde dieren, de ervaring is ongeëvenaard.

---

#### Meer dan Alleen Jaguars: De Rijke Dierenwereld

Hoewel de jaguar de ster van de show is, biedt Porto Jofre een thuis aan een spectaculaire diversiteit aan wildlife. Tijdens je verblijf kun je ook verwachten te zien:

- **Reuzenotters** die speels in familiegroepen zwemmen.
  - **Capibara's**, 's werelds grootste knaagdieren, die relaxen aan de waterkant.
  - **Kaaimannen** die liggen te zonnen op de zandbanken.
  - Een verbazingwekkende variëteit aan vogels, waaronder ijsvogels, reigers en de imposante **Jabiru-ooievaar**.
- 

#### Accommodaties in Porto Jofre: Voor Elk Wat Wils

In Porto Jofre vind je een divers aanbod aan accommodaties, van authentieke lodges tot unieke drijvende hotels.

#### Budget & Authentiek

Voor reizigers die op zoek zijn naar een betaalbare en authentieke ervaring, is Pousada Porto Jofre een uitstekende keuze. Deze lodge biedt eenvoudige, comfortabele kamers en staat bekend om zijn gastvrijheid. Bovendien bieden ze upgrade opties naar recent gerenoveerde suites.

#### Comfortabele Lodges

Wie iets meer comfort wenst, kan terecht bij **Santa Rosa** of **Hotel Porto Jofre**. Santa Rosa heeft een gezellige en intieme sfeer, terwijl Hotel Porto Jofre bekendstaat om zijn ruimere opzet en hoogwaardige voorzieningen.

## Uniek op het Water: Drijvende Hotels

Voor de ultieme jaguar-ervaring zijn de **Jaguar Suites** en het **Flotel** de beste keuze. Deze drijvende hotels bevinden zich midden in het leefgebied van de jaguar, waardoor je een ongeëvenaarde nabijheid tot de wilde dieren hebt.

---

### Plan Uw Avontuur naar Porto Jofre

Of je nu kiest voor een budgetvriendelijke optie of het comfort van een drijvend hotel, Porto Jofre biedt de perfecte uitvalsbasis om de koning van de Pantanal te ontmoeten. Laat ons u helpen bij het plannen van dit onvergetelijke avontuur.

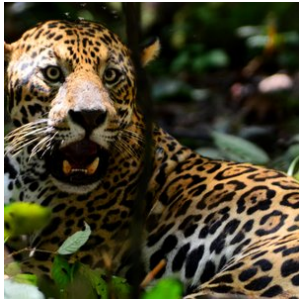

## Hotels

### Toeristenklasse Hotels

#### 1. Porto Jofre - Pousada Berço Pantaneiro

*Kamer*type: **Standaard 2-persoonskamer**

*Maaltijd* type: **Volpension**

*Aantal nachten*: **3**

Pousada Berço Pantaneiro is gelegen in Porto Jofre midden in de wilde natuur en dichtbij de rivier. Met persoonlijke service en een zeer gastvrije benadering krijgen de gasten een fantastische Pantaneiro-ervaring.

Structuur van de Pousada:

Met 11 appartementen werkt de pousada met een volpension systeem, inclusief ontbijt, lunch en diner. De kamers zijn uitgerust met airconditioning, een elektrische douche, en comfortabele bedden. De pousada biedt zeer snel Wi-Fi (starlink systeem). Er is een gemeenschappelijke ruimte waar de gasten zich aan het einde van de dag te verzamelen en ervaringen delen die gedurende de excursies zijn opgedaan, een tv-ruimte met betaalde zenders, een barbecueplek en een eetruimte waar maaltijden worden geserveerd.

Wildlife boot SAFARI :

De Berço Pantaneiro biedt niet alleen accommodatie, maar heeft ook eigen safari's over de Pantaneiro-rivieren. Met meer dan 8 boten, uitgerust met comfortabele stoelen en motoren van 40 en 50 pk, kunnen ze snel en behendig over de rivier navigeren.

De boot excursies duren gemiddeld 9 uur, beginnend om 7:30 uur en eindigend om 17:00 uur. Onderweg is er een lunch op de boot (lunchpakket).

De ervaring in combinatie met uitgebreide kennis van de omgeving maakt hun experts in het organiseren van de bottours voor het observeren van wilde dieren. Onze route bestaat uit het verkennen van de rivieren die het Encontro das Águas Staatspark omringen, de plek met de hoogste concentratie jaguars ter wereld.

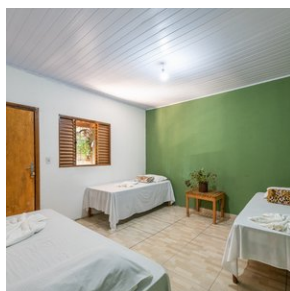
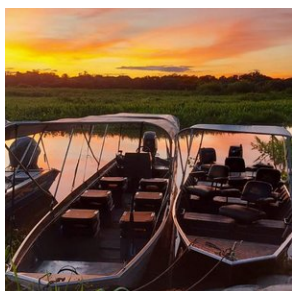

## Excursies

---

### Excursies inbegrepen

#### 1. Porto Jofre - Pousada Berço Pantaneiro (dagexcursie Jaguars spotten op de rivier) (POEX1)

Vandaag staat geheel in het teken van Jaguars spotten en uiteraard ook de andere geweldige natuur en wildlife van de Pantanal.

De Berço Pantaneiro heeft ook eigen boten voor safari's over de Pantaneiro-rivieren. Met meer dan 8 boten, uitgerust met comfortabele stoelen en motors van 40 en 50 pk, kunnen ze snel en behendig over de rivier navigeren.

De boot excursie duurt gemiddeld 8 a 9 uur, beginnend in de ochtend uur en eindigend aan het einde van de middag. Onderweg is er een lunch op de boot (lunchpakket).

De ervaring in combinatie met uitgebreide kennis van de omgeving maakt hun experts in het organiseren van de bottours voor het observeren van wilde dieren. De route bestaat uit het verkennen van de rivieren die het Encontro das Águas Staatspark omringen, de plek met de hoogste concentratie jaguars ter wereld. In de periode juli - oktober is het spotten van de Jaguar bijna gegarandeerd tijdens deze excursie.

Tip; Neem zonnebrandcreme en inspectenspray mee tijdens de excursie. En vergeet uw camera (en verrekijker) uiteraard niet.